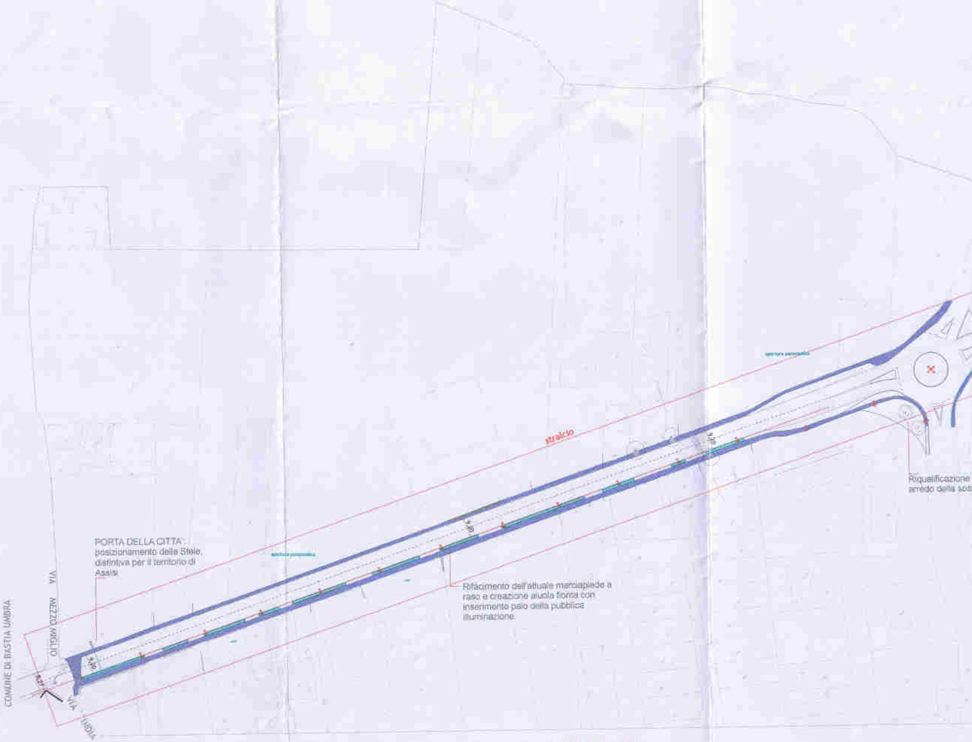
stralcio
PORTA DELLA CITTA': posizionamento della Stele, distintiva per il territorio di Assisi
Rifacimento dell'attuale marciapiede a raso e creazione aiuola fiorita con inserimento palo della pubblica illuminazione.
Riqualificazione
arredo della sos
COMUNE DI BASTIA UMBRA
VIA MEZZO MIGLIO
VIA
3.20

tratto 1 via Los Angeles

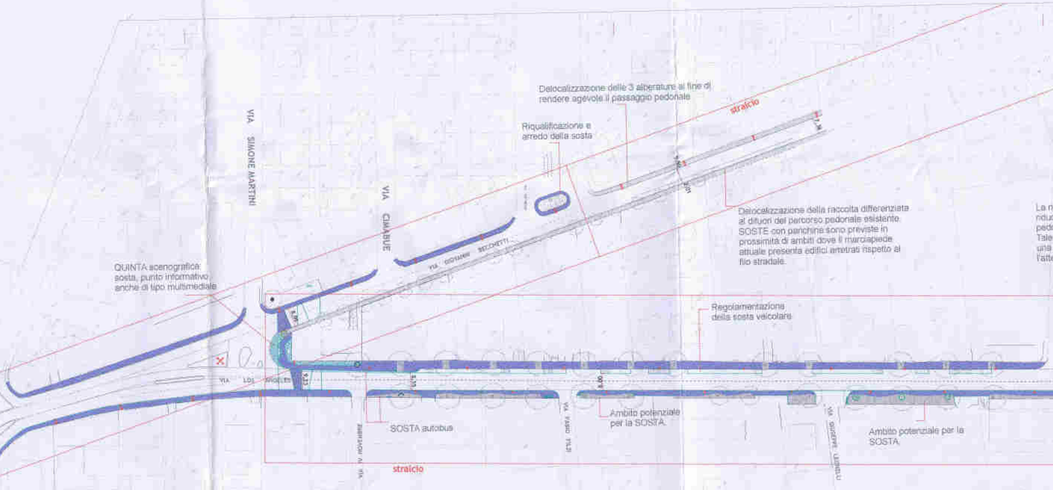
VIA SIMONE MARTINI
VIA CIMABUE
VIA GIOVANNI BELCHETTI
VIA LOS ANGELES
VIA IV NOVEMBRE
VIA VASCO
VIA GIUSEPPE
straicio
straicio

Delocalizzazione delle 3 alberature al fine di rendere agevole il passaggio pedonale

Riqualificazione e arredo della sosta

Delocalizzazione della raccolta differenziata al difuori del percorso pedonale esistente. SOSTE con panchine sono previste in prossimità di ambiti dove il marciapiede attuale presenta edifici arretrati rispetto al filo stradale.

QUINTA scenografica: sosta, punto informativo anche di tipo multimediale

Regolamentazione della sosta veicolare

SOSTA autobus

Ambito potenziale per la SOSTA.

Ambito potenziale per la SOSTA.

tratto 2 via Los Angeles

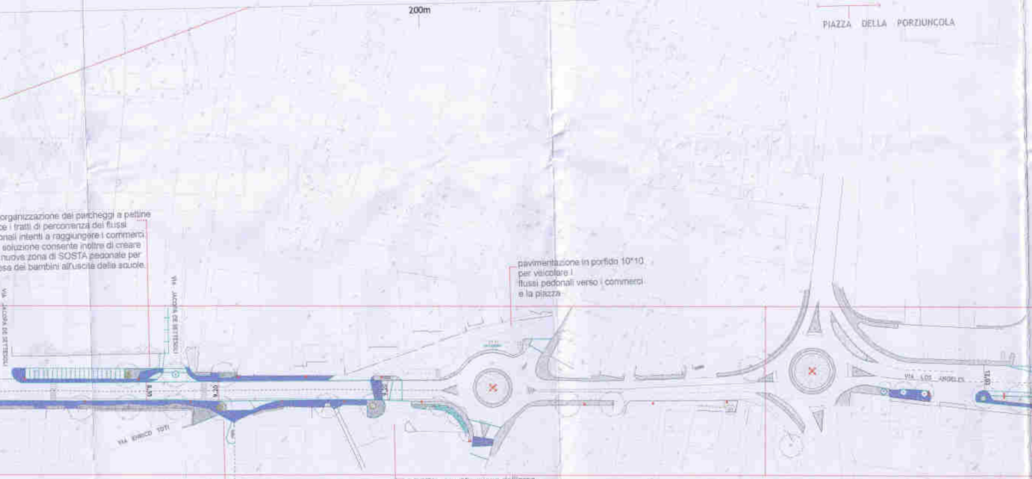
200m
PIAZZA DELLA PORZIUNCOLA
VIA JACOPA DE SETTESOLI
VIA JACOPA DE SETTESOLI
VIA ENRICO TOTI
VIA LOS ANGELES

organizzazione dei parcheggi a pettine
ce i tratti di percorrenza dei flussi
onali intenti a raggiungere i commerci
soluzione consente inoltre di creare
nuova zona di SOSTA pedonale per
esa dei bambini all'uscita delle scuole.

pavimentazione in porfido 10*10
per veicolare i
flussi pedonali verso i commerci
e la piazza

riqualificazione dell'area (prossimità scuole):
delocalizzazione isola ecologica a ridosso
delle poste e rilocalizzazione della SOSTA
autobus attrezzata con bacheca informativa,
seduta, cestino urbano portarifiuti, etc.

SOSTA: riqualificazione dell'area
mediante pavimentazione ed elemento
tipo pensilina ombreggiante
in grado di rendere omogenea l'area provvista
di chioschi adibiti a commercio.
Pianta della città,
punti d'interesse,
manifestazioni, etc.

STATO ATTUALE
PROGETTO
POSIZIONAMENTO PUBBLICA ILLUMINAZIONE

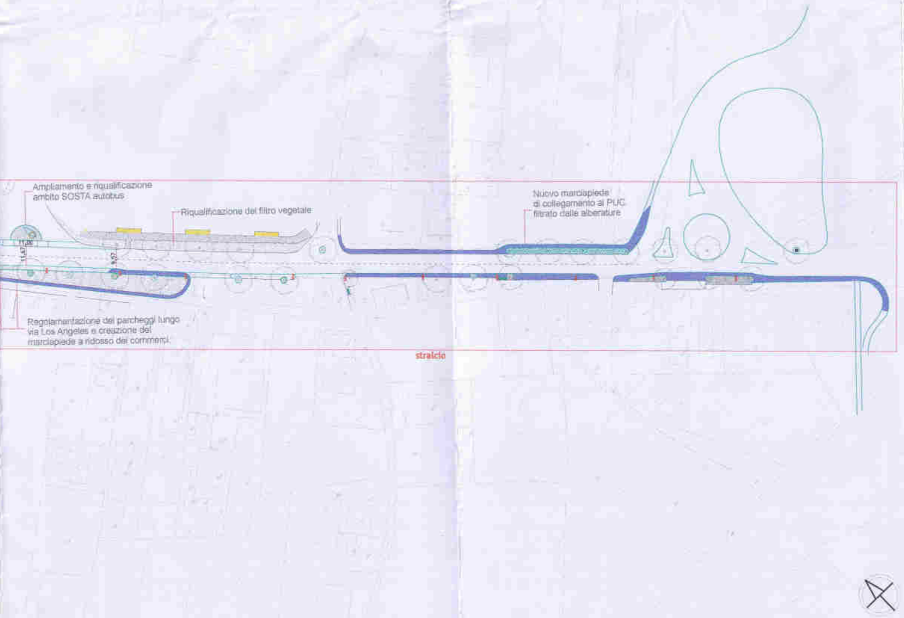
Ampliamento e riqualificazione
ambito SOSTA autobus
Riqualificazione del filtro vegetale
Nuovo marciapiede
di collegamento al PUC
filtrato dalle alberature
11,06
11,57
9,57
Regolamentazione dei parcheggi lungo
via Los Angeles e creazione del
marciapiede a ridosso dei commerci.
stralcio

tratto 3 via Los Angeles

COMUNE DI ASSISI
SETTORE INFRASTRUTTURE E TERRITORIO
Ufficio Servizi Operativi e Ambiente

OGGETTO: **RIQUALIFICAZIONE URBANA VIA LOS ANGELES**

PROGETTO DEFINITIVO

UBICAZIONE: S. MARIA DEGLI ANGELI

TAVOLA:
4

OGGETTO DELLA TAVOLA:
PLANIMETRIA DI PROGETTO

DATA:
Assisi, 14.11.2007

SCALA: 1:1000

I PROGETTISTI
Ing. Stefano Nodessi Proietti
Geom. Francesco Tritoni

CONSULENZA
ARCHITETTONICA
Arch. Salvina Allegra Masci

V.to IL DIRIGENTE
Ing. Stefano Nodessi Proietti